

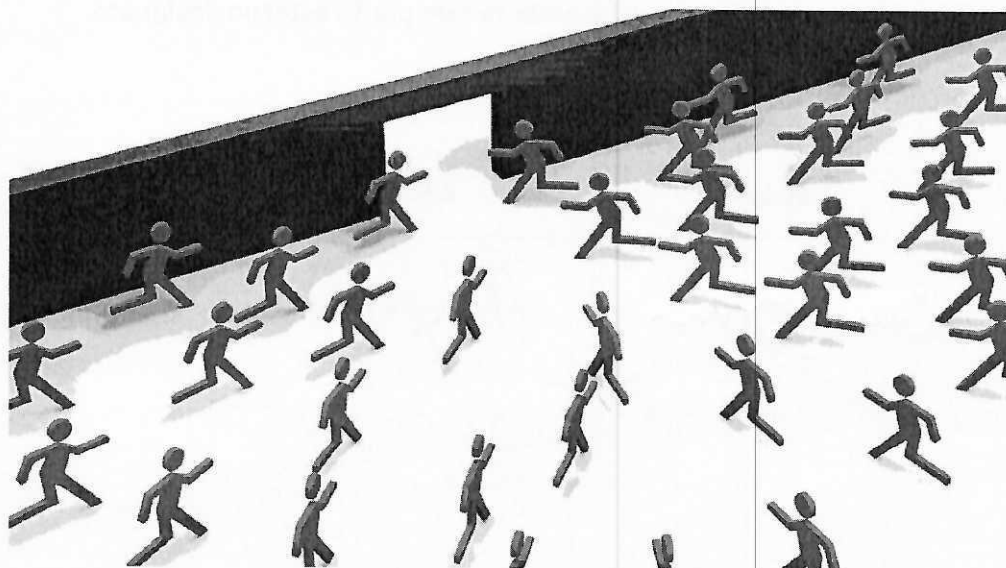

Addendum al Piano di emergenza

**MODIFICHE TEMPORANEE PER LO SVOLGIMENTO DEI LAVORI DI
ADEGUAMENTO ANTINCENDIO DELLA SEDE DI VIA DELLA FISICA**



LICEO CLASSICO STATALE
"F. VIVONA"
Via della Fisica, 14
00144 ROMA

Sede centrale
Via della Fisica, 14
00144 ROMA



A far data dal mese di gennaio 2024 e fino alla conclusione dei lavori di adeguamento antincendio dell'edificio di via della fisica n. 14, Roma, si rendono necessarie alcune modifiche temporanee alle vie di fuga ed al piano di emergenza della sede, al fine di consentire lo svolgimento delle opere di cantiere contestualmente alla prosecuzione dell'attività scolastica.

In considerazione dell'evoluzione delle attività del cantiere si prevede pertanto la seguente organizzazione per l'avvio dell'a.s. 2024/25:

- la chiusura dell'uscita di emergenza "A" (aula magna), "B" (piano terra, lato via dell'elettronica) e "F" (retro sala docenti),
- in caso di evacuazione, le persone presenti al piano terra si dovranno servire, pertanto, dell'uscita "C" (a fianco al laboratorio di scienze),
- in caso di evacuazione, gli occupanti della sala docenti (e della retrostante area dei servizi igienici) devono utilizzare l'uscita di emergenza "E" (ingresso principale),
- l'affollamento dell'aula magna sia limitato a massimo di 50 persone.

Le planimetrie con l'indicazione delle nuove vie di fuga temporanee per il piano terra vengono affisse nei principali ambienti di tale livello dell'edificio, in sostituzione di quelle finora in uso.

Si ricorda che il punto di raccolta per l'intero edificio permane la piazza Vivona, per cui quanti dovessero uscire dall'uscita di emergenza C, sul retro dell'edificio, e dalla palestra, non dovranno stazionare nel cortile, ma raggiungere velocemente tale punto esterno designato.

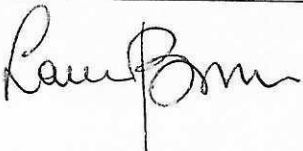
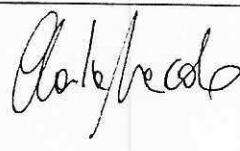
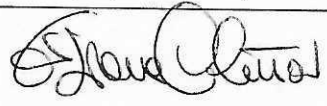
Data	Dat. Lav.	R.S.P.P.	RLS (per presa visione)
09/09/2024			



L.C.S. "F. Vivona"
Sede centrale – Via della Fisica, 14

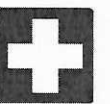

VIE DI ESODO E USCITE DI EMERGENZA PIANO TERRA E PALESTRA – modifiche temporanee 2024

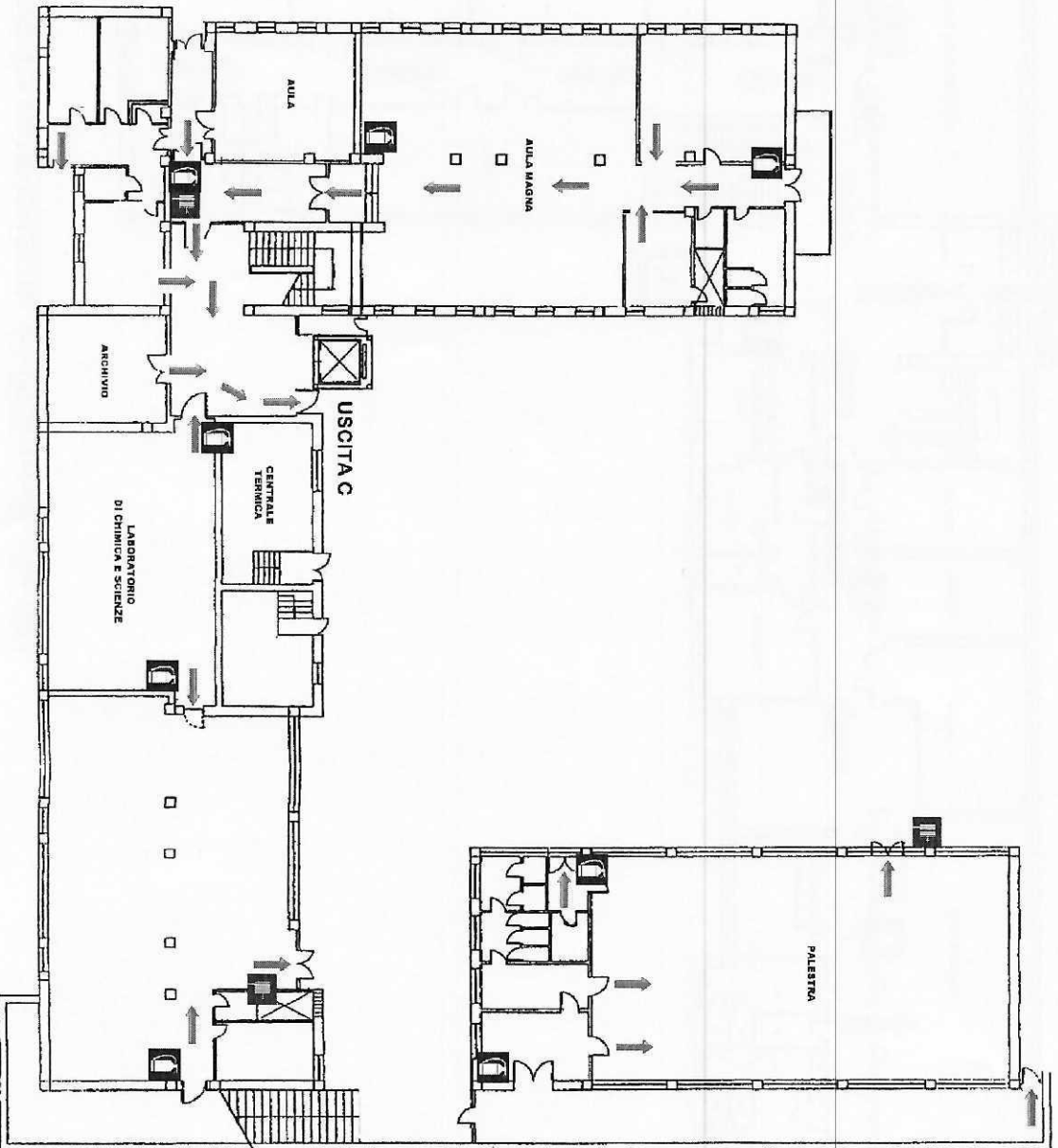



VIE DI ESODO E USCITE DI EMERGENZA PIANO RIALZATO - modifiche temporanee 2024

