



*Ministero dell'Istruzione Ufficio Scolastico Regionale per il Lazio*

**LICEO CLASSICO STATALE "FRANCESCO VIVONA"**

00144 ROMA Via della Fisica, 14 – 00144 ROMA – Tel. 06/121123085 - C.F. 80224610586

**Succ:** Via V. Brancati, 20 – 00144 ROMA – Tel. 06/121126300/5

PEC : [mpc09000t@pec.istruzione.it](mailto:mpc09000t@pec.istruzione.it) - E- mail: [mpc09000t@istruzione.it](mailto:mpc09000t@istruzione.it)

**CIRCOLARE N. 10**

A tutti i lavoratori  
A tutti gli alunni  
Al laboratorio didattico  
dell'I.P.S.E.O.A. Tor Carbone

**Oggetto: avvio lavori di adeguamento antincendio edificio di via della Fisica.**

In considerazione del proseguire delle opere di adeguamento antincendio presso l'edificio scolastico di via della Fisica, persiste la necessità di mantenere alcune specifiche misure, di seguito indicate, per garantire lo svolgimento, spesso contemporaneo, delle attività di cantiere e la sicurezza dell'attività scolastica.

Si dispone pertanto che, fino a nuova comunicazione:

- è vietato a tutti avvicinarsi e accedere alle aree del cantiere, interne ed esterne, ordinariamente recintate e segnalate; è necessario rispettare le indicazioni e la segnaletica, anche temporanee, previste per le necessità operative;
- sono inibiti il transito e il parcheggio delle autovetture nell'area interna, fatta salva una specifica deroga per il personale diversamente abile;
- in conseguenza della indisponibilità, per i necessari accantieramenti, delle uscite di emergenza "A" (aula magna), "B" (piano terra, lato via dell'elettronica) ed "F" (retro sala docenti), sono modificate alcune vie di fuga: per gli occupanti dell'aula magna e delle altre aree adiacenti del piano terra, in caso di evacuazione, dovrà essere utilizzata, pertanto, l'uscita di emergenza "C" (a fianco al laboratorio di scienze), mentre quanti si trovassero nella sala docenti (o nella adiacente area dei servizi) dovranno servirsi dell'uscita "E" (quella dell'ingresso principale). Per chiarezza si allegano le planimetrie con tali modifiche temporanee dei percorsi di fuga dei piani terra e rialzato;
- a causa della chiusura di una delle due uscite di emergenza, in questo periodo, nell'aula magna, è consentito un affollamento massimo di 50 persone.

Il Dirigente Scolastico  
Prof.ssa Laura Bruno

Roma, 11/09/2024

*Firma autografa omissa ai sensi dell'art. 3 del D. Lgs. n. 39/1993*

**VIE DI ESODO E USCITE DI EMERGENZA PIANO TERRA E PALESTRA – modifiche temporanee 2024**

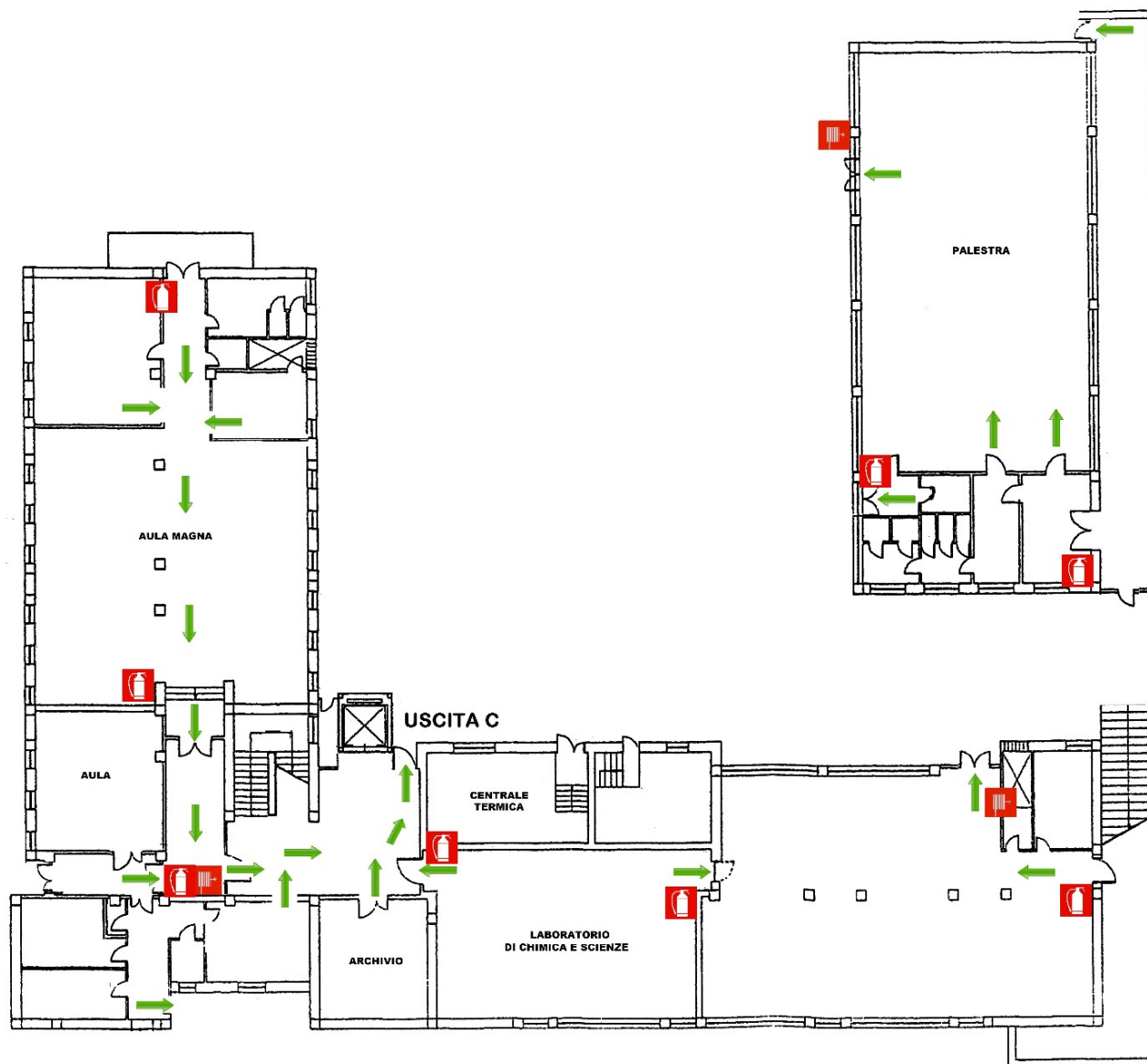

**VIE DI ESODO E USCITE DI EMERGENZA PIANO RIALZATO – modifiche temporanee 2024**

